

Relatório técnico

De Calibração

e

Seg. Elétrica

Escopo de Calibração e Segurança Elétrica do Eletrocardiógrafo

1. Procedimentos de Calibração

A calibração verifica a precisão dos sinais registrados pelo eletrocardiógrafo e deve ser realizada periodicamente.

2. Parâmetros Verificados

- **Amplitude do sinal:** Verificação se 1 mV corresponde ao valor correto no traçado.
- **Frequência de resposta:** Teste da resposta do equipamento dentro da faixa de operação.
- **Velocidade do traçado:** Conferência das velocidades configuráveis, como 25 mm/s e 50 mm/s.
- **Verificação de ruído e interferência:** Teste para identificar ruídos que possam afetar a leitura.
- **Teste de integridade dos cabos e eletrodos:** Avaliação da continuidade e resistência elétrica dos acessórios.

3. Procedimentos de Segurança Elétrica

A segurança elétrica previne choques elétricos e interferências que possam comprometer a segurança do paciente e do operador.

4. Ensaios de Segurança Elétrica

- **Corrente de fuga para terra:** Medição para garantir que o equipamento não libera corrente perigosa.
- **Corrente de fuga para o paciente:** Verificação da segurança das derivações conectadas ao paciente.
- **Resistência de isolamento:** Teste da isolação entre os circuitos de entrada e o chassi.
- **Continuidade do aterramento:** Garantia de conexão segura ao aterramento.

5. Ferramentas e Equipamentos de Teste

- Simulador de ECG Digital
- Analisador de segurança elétrica

6. Periodicidade da Calibração e Testes de Segurança

- **Calibração:** Anualmente ou conforme necessidade.
- **Segurança elétrica:** A cada 12 meses ou após manutenção corretiva.

7. Registro e Certificação

Todos os testes devem ser documentados, e um certificado de calibração e laudo de segurança elétrica devem ser emitidos.

**RC-ECG-RELATÓRIO DE CALIBRAÇÃO DE ELETROCARDÍOGRAFO**Nº **2605261615**

Data :	26/05/2026	Hora:	12:05	Sugestão próxima calibração:	26/05/2027
--------	------------	-------	-------	------------------------------	------------

Contratada:	Cardioequipo Eletromedicina Comercial Ltda.	CNPJ:	47.577.523/0001-69
Endereço:	Rua Dona Veridiana, 111 - Santa Cecilia - S.Paulo / SP	Insc.Est.:	110.554.143.117
Temperatura ambiente:	25 °C	Humidade relativa do ar:	60 %

Contratante:	Instituicao Ed. Prof. Pasquale Cascino	Contato :		Telef.:	(11) 96230-2310
Endereço:	Avenida João Dias- 2046-Santo Amaro-SP	CEP:	04724-003	Cidade/UF:	São Paulo-SP
CPF/CNPJ:	43.371.723/0001-00	E-mail :	francisco.gois@italo.br		

EQUIPAMENTO SOB ENSAIO (ESE)

Equipamento:	Eletrocardiógrafo	Marca:	Bionet	Modelo:	CardioCare 2000		
Nº Série:	EP0600637	Patrimônio:		Classe:	I	Tipo:	CF

PADRÕES UTILIZADOS PARA ENSAIO :

Simulador de Eletrocardiograma					
Marca:	R&D Mediq	Modelo:	Hand Sim - HS-14	Nº Serie:	9823049
Certificado de calibração Nº:	400.17708/25	Data:	21/07/2025	Validade:	21/07/2026
Certificadora: Universo Comércio de Máquinas e Calibração Ltda.					
Termo Higrômetro					
Marca:	Minipa	Modelo:	MT-242	Nº Serie:	Não consta
Certificado de calibração nº:	400.17674/25	Data:	14/07/2025	Validade:	14/07/2026
Certificadora: Universo Comércio de Máquinas e Calibração Ltda.					

Amplitude (Medidas na derivação DIII do Equipamento sob ensaio) :	Esperado mm	Tolerância +ou- mm	Obtido mm	Situação
Função "D" do Simulador de ECG - Onda quadrada 1 mV 2 Hz :	10	1	10	Aprovado
Função "2" do Simulador de ECG - Sinal de ECG derivação DIII :	10	1	10	Aprovado

Frequência (Batimentos por minuto. bpm)	Esperado bpm	Tolerância %	Obtido bpm	Situação
Função "0" do simulador de ECG - Sinal de ECG 30 BPM :	30	5	30	Aprovado
Função "2" do simulador de ECG - Sinal de ECG 80 BPM :	80	5	80	Aprovado
Função "4" do simulador de ECG - Sinal de ECG 240 BPM :	240	5	240	Aprovado

Velocidade de registro :	Esperado mm	Tolerância %	Obtido mm	Situação
25 mm/seg. - Função"2" do Simulador (80BPM) ECG - 8 QRSs :	150 mm	5	150	Aprovado
50 mm/seg. - Função"0" do Simulador (30 BPM) ECG - 4 QRSs :	150 mm	5	150	Aprovado

O equipamento foi considerado Aprovado em todas as medidas do ensaio.

Thiago Ferreira
da Costa
CPF-001.136.81
2-83

Assinado de forma
digital por Thiago
Ferreira da Costa
CPF-001.136.812-83
Dados: 2026.05.26
14:45:59 -03'00'

THIAGO
CICERO ALVES
JOSE:3343738
9807

Assinado de forma
digital por THIAGO
CICERO ALVES
JOSE:33437389807
Dados: 2026.05.26
14:45:48 -03'00'

Técnico executor

Thiago Ferreira-CPF: 001136812-83

Técnico responsável

Thiago Cícero Alves José - CREA: 2619083176

Relatório de Teste

Modelo: CardioCare 2000

Nro.de Série: EP0600637

Data 26/05/2026 12:05

PADRÃO UTILIZADO PARA AFERIÇÃO

Calibrador de ECG marca R&D Mediq modelo HS-14 N° de série: 9823049

Certificado de calibração n°: 400.17708/25 / DATA: 21/07/2025 VALIDADE: 21/07/2026

CERTIFICADOR: CNCiso. Com.de Instrum. De Precisão Ltda.

Aplicada amplitude na derivação DIII do equipamento sob ensaio

Onda quadrada 1 mV 2 Hz

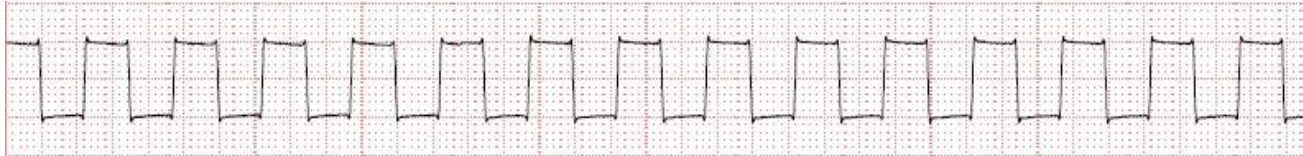

Sinal de ECG derivação DIII



Aplicada frequência (Batimentos por minuto. bpm) sob ensaio

Sinal de ECG 30 BPM



Sinal de ECG 80 BPM



Sinal de ECG 240 BPM



Aplicado velocidade de registro sob ensaio

25 mm/seg. - 8 QRSs Sinal de ECG 80 BPM



50 mm/seg. - 4 QRSs / Sinal de ECG 30 BPM

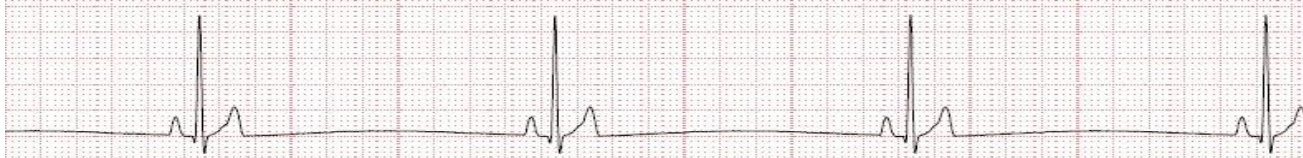

COMENTARIOS: REGISTROS APROVADOS DE ACORDO COM AS NORMAS DO FABRICANTE

CERTIFICADO DE SEGURANÇA ELÉTRICA				Nº		2605261615					
Data :	26/05/2026	Hora:	11:13	Sugestão próximo ensaio :	26/05/2027						
Contratada:	Cardioequipo Eletromedicina Comercial Ltda.			CNPJ:	47.577.523/0001-69						
Endereço:	Rua Dona Veridiana, 111 - Santa Cecilia - S.Paulo / SP			Insc.Est.:	110.554.143.117						
Temperatura ambiente:	24 °C		Humidade relativa do ar:	51 %							
Contratante:	Instituicao Ed. Prof. Pasquale Cascino		Contato :			Telef.:	(11) 96230-2310				
Endereço:	Avenida João Dias- 2046-Santo Amaro-SP		CEP:	04724-003	Cidade/UF:	São Paulo-SP					
CPF/CNPJ:	43.371.723/0001-00		E-mail :	francisco.gois@italo.br							
EQUIPAMENTO SOB ENSAIO (ESE)											
Equipamento:	Eletrocardiógrafo		Marca:	Bionet		Modelo:	CardioCare 2000				
Nº Série:	EP0600637		Patrimônio:			Classe:	I				
						Tipo:	CF				
Metodo Utilizado:											
Conforme solicitado, nosso laboratório realizou calibração no equipamento acima onde foram realizados medições em três séries de três pontos (03 ciclos) pré determinados.											
PADRÕES UTILIZADOS PARA ENSAIO :											
Analisador de segurança elétrica											
Marca:	Fluke		Modelo:	601-Pro Series XL		Nº Serie:	9722028				
Certificado de calibração nº:	400.17705/25		Data:	21/07/2025		Validade:	21/07/2026				
Certificadora:	Universo Comércio de Máquinas e Calibração Ltda.										
Termo Higrômetro											
Marca:	Minipa		Modelo:	MT-242		Nº Serie:	Não consta				
Certificado de calibração nº:	400.17674/25		Data:	14/07/2025		Validade:	14/07/2026				
Certificadora:	Universo Comércio de Máquinas e Calibração Ltda.										
TENSÃO DE ALIMENTAÇÃO VAC (Rêde)				CORRENTE DE FUGA P/GABINETE (µA)							
L1(Fase)-Earth(Terra) VAC : 120.7 V				Obtido				Máximo admissível			
L2(Neutro)-Earth(Terra) VAC : 0.1 V				Polaridade normal				0			
L1(Fase) - L2(Neutro) Volts VAC : 120.8 V				Neutro desligado				0			
Consumo de corrente (A) : 0.2 A				Terra Desligado				8			
Resistência ao terra de proteção (Corrente aplicada = 10A)				Polaridade reversa				0			
Máximo admissível Ω	0,200		Aprovado		Neutro desligado				0		
Resistência encontrada Ω	0,196				Terra Desligado				9		
Isolação L1, L2-gabinete acima de XX Ω	(2)hms										
Isol. parte aplicada-gabinete acima deXX Ω	11.4										
CORRENTE DE FUGA PARA O TERRA (µA)											
Polarid. Normal	1		Max.	500		Aprovado					
Sem L2(Neutro)	1		Max.	1000		Aprovado					
CORRENTE DE FUGA PARA O PACIENTE (µA)				REDE SOBRE PARTES APLICADAS (µA)							
	Obtido		Máximo admissível		Pol. isolação normal		Obtido				
Polaridade Normal	1		10		Normal		11				
Neutro desligado	1		50		Reversa		12				
Terra desligado	1		50								
Polaridade reversa	1		10		Normal		11				
Neutro desligado	1		50		Reversa		12				
Terra desligado	1		50								
CORRENTE AUXILIAR AO PACIENTE (µA)											
	RA-Todos		RL-Todos		LA-Todos		LL-Todos		V1-V6-Todos		
	Obtido	Máximo admissível	Obtido	Máximo admissível	Obtido	Máximo admissível	Obtido	Máximo admissível	Obtido	Máximo admissível	
Pol.Normal:	0	10	0	10	0	10	0	10	0	10	
Neutro desl.:	0	50	0	50	0	50	0	50	0	50	
Terra desl.:	0	50	0	50	0	50	0	50	0	50	
Pol.Reversa.:	0	10	0	10	0	10	0	10	0	10	
Neutro desl.:	0	50	0	50	0	50	0	50	0	50	
Terra desl.:	0	50	0	50	0	50	0	50	0	50	
		APROVADO		APROVADO		APROVADO		APROVADO		APROVADO	
O equipamento foi considerado Aprovado em todas as medidas do ensaio.											
Thiago Ferreira da Costa CPF-001.136.812-83 Assinado de forma digital por Thiago Ferreira da Costa CPF-001.136.812-83 Dados: 2026.05.26 14:44:03 -03'00'						THIAGO CICERO ALVES JOSE:33437389807 Assinado de forma digital por THIAGO CICERO ALVES JOSE:33437389807 Dados: 2026.05.26 14:43:52 -03'00'					
Técnico executor Thiago Ferreira-CPF: 001136812-83						Técnico responsável Thiago Cícero Alves José - CREA: 2619083176					