

Relatório técnico

de calibração

do

Eletrocardiógrafo

**RC-ECG-RELATÓRIO DE CALIBRAÇÃO DE ELETROCARDÍOGRAFO**Nº **2602031454**

Data :	23/02/2026	Hora:	8:35	Sugestão próxima calibração:	23/02/2027
--------	------------	-------	------	------------------------------	------------

Contratada:	Cardioequipo Eletromedicina Comercial Ltda.	CNPJ:	47.577.523/0001-69
Endereço:	Rua Dona Veridiana, 111 - Santa Cecilia - S.Paulo / SP	Insc.Est.:	110.554.143.117
Temperatura ambiente:	24 °C	Humidade relativa do ar:	51 %

Contratante:	Paula T. Birk	Contato :		Telef.:	55-9624-7446
Endereço:	Rua Costa e Silva, 820-Centro-RS	CEP:	97920000	Cidade/UF:	São Pedro do Butiá-RS
CPF/CNPJ:	26.963.156/0001-61	E-mail :			

EQUIPAMENTO SOB ENSAIO (ESE)							
Equipamento:	Eletrocardiógrafo	Marca:	MedMax	Modelo:	ECG 1200G		
Nº Série:	25070600016	Patrimônio:		Classe:	I	Tipo:	CF

PADRÕES UTILIZADOS PARA ENSAIO :					
Simulador de Eletrocardiograma					
Marca:	R&D Mediq	Modelo:	Hand Sim - HS-14	Nº Serie:	9823049
Certificado de calibração Nº:	400.17708/25	Data:	21/07/2025	Validade:	21/07/2026
Certificadora: Universo Comércio de Máquinas e Calibração Ltda.					
Termo Higrômetro					
Marca:	Minipa	Modelo:	MT-242	Nº Serie:	Não consta
Certificado de calibração nº:	400.17674/25	Data:	14/07/2025	Validade:	14/07/2026
Certificadora: Universo Comércio de Máquinas e Calibração Ltda.					

Amplitude (Medidas na derivação DIII do Equipamento sob ensaio) :	Esperado mm	Tolerância +ou- mm	Obtido mm	Situação
Função "D" do Simulador de ECG - Onda quadrada 1 mV 2 Hz :	10	1	10	Aprovado
Função "2" do Simulador de ECG - Sinal de ECG derivação DIII :	10	1	10	Aprovado

Frequência (Batimentos por minuto. bpm)	Esperado bpm	Tolerância %	Obtido bpm	Situação
Função "0" do simulador de ECG - Sinal de ECG 30 BPM :	30	5	30	Aprovado
Função "2" do simulador de ECG - Sinal de ECG 80 BPM :	80	5	80	Aprovado
Função "4" do simulador de ECG - Sinal de ECG 240 BPM :	240	5	240	Aprovado

Velocidade de registro :	Esperado mm	Tolerância %	Obtido mm	Situação
25 mm/seg. - Função"2" do Simulador (80BPM) ECG - 8 QRSs :	150 mm	5	150	Aprovado
50 mm/seg. - Função"0" do Simulador (30 BPM) ECG - 4 QRSs :	150 mm	5	150	Aprovado

O equipamento foi considerado Aprovado em todas as medidas do ensaio.

Thiago Ferreira
da Costa
CPF-001.136.812-
83

Assinado de forma digital
por Thiago Ferreira da
Costa CPF-001.136.812-83
Dados: 2026.02.23
08:43:32 -03'00'

Técnico executor

Thiago Ferreira-CPF: 001136812-83

THIAGO
CICERO ALVES
JOSE:3343738
9807

Assinado de forma digital
por THIAGO CICERO ALVES
JOSE:33437389807
Dados: 2026.02.23 08:43:44
-03'00'

Técnico responsável

Thiago Cícero Alves José - CREA: 2619083176

Relatório de Teste

Modelo: Medmax ECG 1200G

Nro.de Série: 25070600016

Data 23/02/2026 8:35

PADRÃO UTILIZADO PARA AFERIÇÃO

Calibrador de ECG marca R&D Mediq modelo HS-14 N° de série: 9823049

Certificado de calibração n°: 400.17708/25 / DATA: 21/07/2025 VALIDADE: 21/07/2026

CERTIFICADOR: CNCiso. Com.de Instrum. De Precisão Ltda.

Aplicada amplitude na derivação DIII do equipamento sob ensaio

Onda quadrada 1 mV 2 Hz

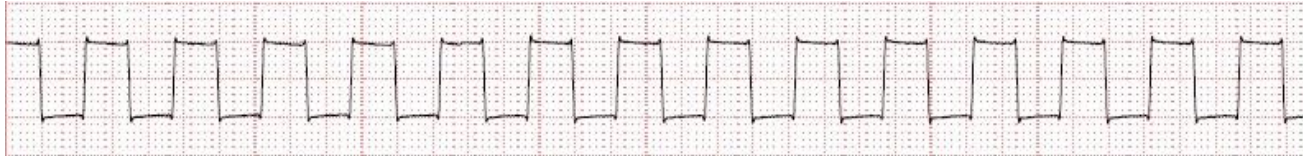

Sinal de ECG derivação DIII



Aplicada frequência (Batimentos por minuto. bpm) sob ensaio

Sinal de ECG 30 BPM



Sinal de ECG 80 BPM



Sinal de ECG 240 BPM



Aplicado velocidade de registro sob ensaio

25 mm/seg. - 8 QRSs Sinal de ECG 80 BPM



50 mm/seg. - 4 QRSs / Sinal de ECG 30 BPM

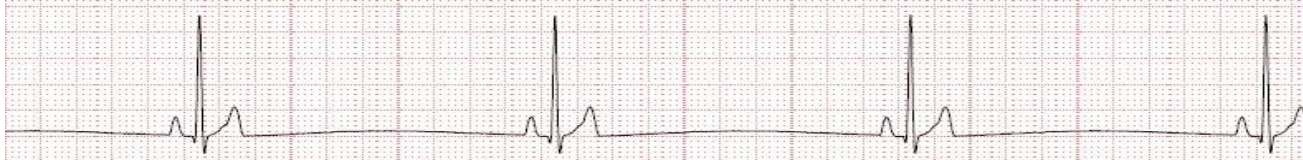

COMENTARIOS: REGISTROS APROVADOS DE ACORDO COM AS NORMAS DO FABRICANTE