

**Relatório técnico**

**de calibração**

**do**

**Eletrocardiógrafo**

## Escopo de Calibração de Eletrocardiógrafos

A calibração de eletrocardiógrafos é um processo essencial para garantir a precisão e a confiabilidade dos registros de atividade elétrica do coração. Essa prática está regulamentada por normas técnicas que estabelecem critérios para verificação, ajustes e validação desses equipamentos, assegurando sua conformidade com padrões de desempenho e segurança. As principais diretrizes incluem:

### 1. Padrões de Referência:

- **Frequência de Calibração:**

- Recomenda-se que a calibração seja realizada periodicamente, geralmente anualmente, ou conforme indicado pelo fabricante, condições de uso e exigências de certificação.

- **Parâmetros Verificados:**

- **Ganho e sensibilidade:** Avaliação para garantir que os sinais elétricos do coração sejam amplificados e exibidos corretamente.
- **Velocidade do papel:** Verificação da precisão do registro em papel, geralmente ajustado para 25 mm/s ou 50 mm/s.
- **Linearidade do traçado:** Teste para evitar distorções na representação dos sinais elétricos.
- **Rejeição de ruídos:** Avaliação da capacidade de filtrar interferências, como ruídos de rede elétrica.

- **Equipamentos Utilizados na Calibração:**

- Calibradores de ECG ou simuladores de sinais fisiológicos, que geram traçados padrão para comparação com os registros do equipamento.

- **Documentação e Certificação:**

- Após a calibração, um laudo técnico deve ser emitido, contendo informações como data, parâmetros ajustados, equipamentos utilizados, e nome do responsável técnico.
- Esse documento pode ser exigido por órgãos de fiscalização, hospitais ou certificações de qualidade.

**CERTIFICADO DE CALIBRAÇÃO DE ELETROCARDIOGRAFO**Nº **2602201481**

Data :	20/02/2026	Hora:	14:52	Sugestão próxima calibração:	20/02/2027
--------	------------	-------	-------	------------------------------	------------

Contratada:	Cardioequipo Eletromedicina Comercial Ltda.	CNPJ:	47.577.523/0001-69
Endereço:	Rua Dona Veridiana, 111 - Santa Cecilia - S.Paulo / SP	Insc.Est.:	110.554.143.117
Temperatura ambiente:	°C	Humidade relativa do ar:	%

Contratante:	SERGIO LUIZ POLYDORO	Contato :		Telef.:	(11) 3326-2021
Endereço:	R. Bernardo J Sampaio, 339 - VL. Itapura	CEP:	13020-450	Cidade/UF:	Campinas-SP
CPF/CNPJ:	048.830.198-02	E-mail :	<a href="mailto:slpolydoro@gmail.com">slpolydoro@gmail.com</a>		

<b>EQUIPAMENTO SOB ENSAIO (ESE)</b>					
Equipamento:	Eletrocardiógrafo	Marca:	Micromed	Modelo:	Ergo PC 13
Nº Série:	1758820	Patrimônio:		Classe:	II
				Tipo:	CF

<b>PADRÕES UTILIZADOS PARA ENSAIO :</b>					
Simulador de Eletrocardiograma					
Marca:	R&D Mediq	Modelo:	Hand Sim - HS-14	Nº Serie:	9823049
Certificado de calibração Nº:	400.17708/25	Data:	21/07/2025	Validade:	21/07/2026
Certificadora: Universo Comércio de Máquinas e Calibração Ltda.					
Termo Higrômetro					
Marca:	Minipa	Modelo:	MT-242	Nº Serie:	Não consta
Certificado de calibração nº:	400.17674/25	Data:	14/07/2025	Validade:	14/07/2026
Certificadora: Universo Comércio de Máquinas e Calibração Ltda.					

Amplitude (Medidas na derivação DIII do Equipamento sob ensaio) :	Esperado mm	Tolerância +ou- mm	Obtido mm	Situação
Função "D" do Simulador de ECG - Onda quadrada 1 mV 2 Hz :	10	1	10	Aprovado
Função "2" do Simulador de ECG - Sinal de ECG derivação DIII :	10	1	10	Aprovado

Frequência (Batimentos por minuto. bpm)	Esperado bpm	Tolerância %	Obtido bpm	Situação
Função "0" do simulador de ECG - Sinal de ECG 30 BPM :	30	5	30	Aprovado
Função "2" do simulador de ECG - Sinal de ECG 80 BPM :	80	5	80	Aprovado
Função "4" do simulador de ECG - Sinal de ECG 240 BPM :	240	5	241	Aprovado

Velocidade de registro :	Esperado mm	Tolerância %	Obtido mm	Situação
25 mm/seg. - Função"2" do Simulador (80BPM) ECG - 8 QRSs :	150 mm	5	150	Aprovado
50 mm/seg. - Função"0" do Simulador (30 BPM) ECG - 4 QRSs :	150 mm	5	150	Aprovado

O equipamento foi considerado Aprovado em todas as medidas do ensaio.

Thiago Ferreira  
da Costa  
CPF-001.136.812-83  
2-83

Assinado de forma digital por Thiago Ferreira da Costa  
CPF-001.136.812-83  
Dados: 2026.02.24 09:34:17 -03'00'

Técnico executor

Thiago Ferreira-CPF:001.136.812-83

THIAGO CICERO  
ALVES  
JOSE:33437389807

Assinado de forma digital por THIAGO CICERO ALVES  
JOSE:33437389807  
Dados: 2026.02.24 09:34:30 -03'00'

Técnico responsável

Thiago Cícero Alves José - CREA: 2619083176

# Relatório de Teste

Modelo: Ergo pc 13

Nro.de Série: 1758820

Data 20/02/2026

Hora: 14:52

## PADRÃO UTILIZADO PARA AFERIÇÃO

Calibrador de ECG marca R&D Mediq modelo HS-14 N° de série: 9823049

Certificado de calibração n°: 400.17708/25 / DATA: 21/07/2025 VALIDADE: 21/07/2026

CERTIFICADOR: CNCiso. Com.de Instrum. De Precisão Ltda.

Aplicada amplitude na derivação DIII do equipamento sob ensaio

Onda quadrada 1 mV 2 Hz

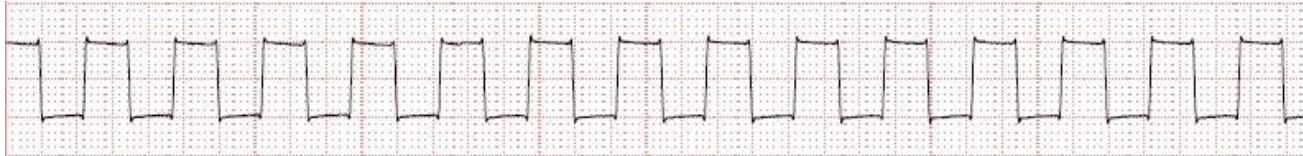

Sinal de ECG derivação DIII



Aplicada frequência (Batimentos por minuto. bpm) sob ensaio

Sinal de ECG 30 BPM



Sinal de ECG 80 BPM

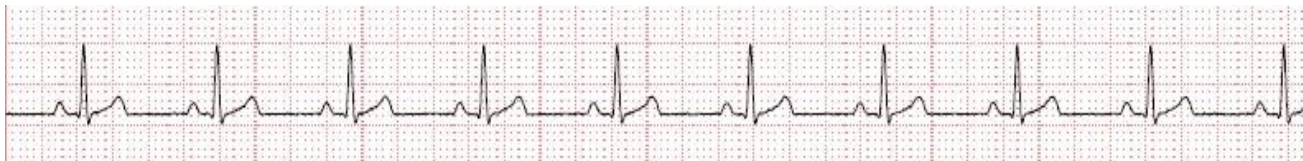

Sinal de ECG 240 BPM



Aplicado velocidade de registro sob ensaio

25 mm/seg. - 8 QRSs Sinal de ECG 80 BPM



50 mm/seg. - 4 QRSs / Sinal de ECG 30 BPM

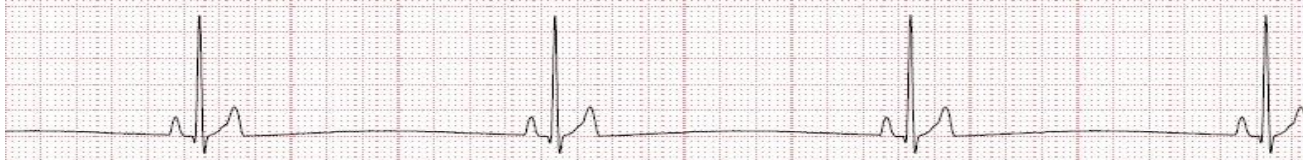

COMENTARIOS: REGISTROS APROVADOS DE ACORDO COM AS NORMAS DO FABRICANTE